# “Maatschappelijke Veiligheid Onder de Loep”
# Georganiseerde Hennepteelt

**Max Daniel 19 mei 2011**

# Hoe veilig voelen wij ons…..?

# Hoe veilig voelen wij ons…..?

Hoe veilig voelen wij ons…..?

Hoe veilig zijn wij…?

Hoe veilig voelen wij ons…..?

Hoe veilig zijn wij…?

# Doelstelling

1. Het systematisch opsporen, bestrijden en reduceren van het fenomeen georganiseerde hennepteelt en -handel in zijn totale aard en omvang.

2. Het doorbreken van het normaliseringproces omtrent het telen van hennep.

# Doelstelling

1. Het doorbreken van het normaliseringproces omtrent het telen van hennep.

2. Het systematisch opsporen, bestrijden en reduceren van het fenomeen georganiseerde hennepteelt en -handel in zijn totale aard en omvang.

# Tante Bep bestaat niet…(meer)

# Het is maar hennep……

2002-2007

25 liquidaties(Z-Nl)

Ipol 2009

> 90 % CSV’s
Hennep

Hoe werkt het dan…?

126

# Hennepkwekerij Wapenveld

# Trailers vol

# 5 planten in de tuin ..

Onveilig….
hoezo ?

# en liet bijna het leven ….

Man komt om door brand in eigen hennepkwekerij

Hennepkwekerijen ontdekt na brand in Zwolle

**Dode bij brand hennepkwekerij**

vrijdag 15 augustus 2008 | 07:27 | Laatst bijgewerkt op: woensdag 20 augustus 2008 | 10:34

BRABANTS DAGBLAD

….. bij de moord op de 58-jarige Ossenaar Boudewijn K. De man werd doodgeschoten toen hij op het grasveldje achter zijn huis zijn hondje uitliet. Al snel kwam aan het licht dat de vishandel van de Ossenaar, B… S…, hennep naar Engeland bracht en dat hij een partij van 650 kilo kwijtgeraakt was. ……

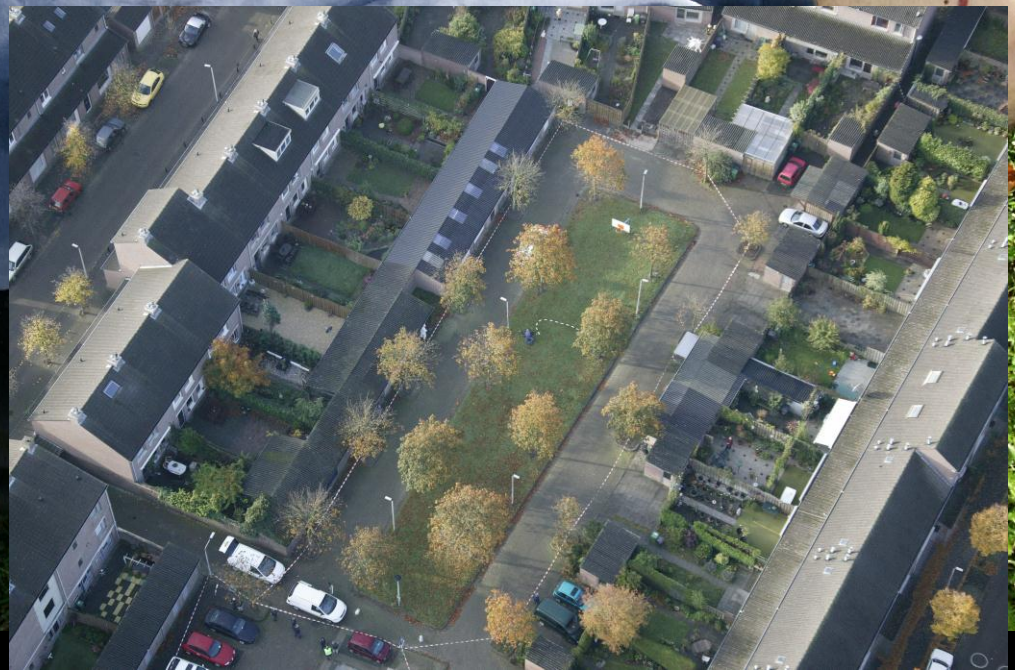

NRC HANDELSBLAD

- **Meerlo, 5 sept. Het blijkt de ideale kweekplaats voor wiet: maisvelden. Hennepplanten vallen er nauwelijks op.**
- In de steden spoort de politie plantages vooral op in woningen, met warmtemeters. Noord-Limburg is een agrarisch gebied en kent ook veel buitenteelt, op landbouwgronden, natuurgebieden. Toon van Hoof, die jarenlang de Limburgse land- en tuinbouwbond LLTB leidde, vond vorig jaar twintig hennepplanten tussen zijn mais. Die trok hij eruit. **Andere boeren kregen mannen op bezoek die vroegen of ze die ene hoek van het veld met rust konden laten. *Ze lieten geld achter en, o ja, ze wisten waar de kinderen naar school gingen.*** De boeren riepen de hulp in van de politie.

# Hennepgerelateerd geweld in het publieke domein

Hans van G,
handelaar

BRABANTS DAGBLAD

**Fatale schoten op de A73**

donderdag 11 september 2008 | 03:36 | Laatst bijgewerkt op: donderdag 11 september 2008 | 07:51

De politie zocht gisteren op de snelweg A73 tussen Cuijk en Nijmegen tot laat in de namiddag naar sporen van een schietpartij, waarbij één dode en één lichtgewonde viel. De politie vond over een afstand van vele kilometers kogels en hulzen. De politie houdt ernstig rekening met een criminele afrekening.

Foto Erik van 't Hullenaar

Onveilig
voor alles
en iedereen

# De calculerende Kweker

# Hennep de normaalste zaak van de wereld!

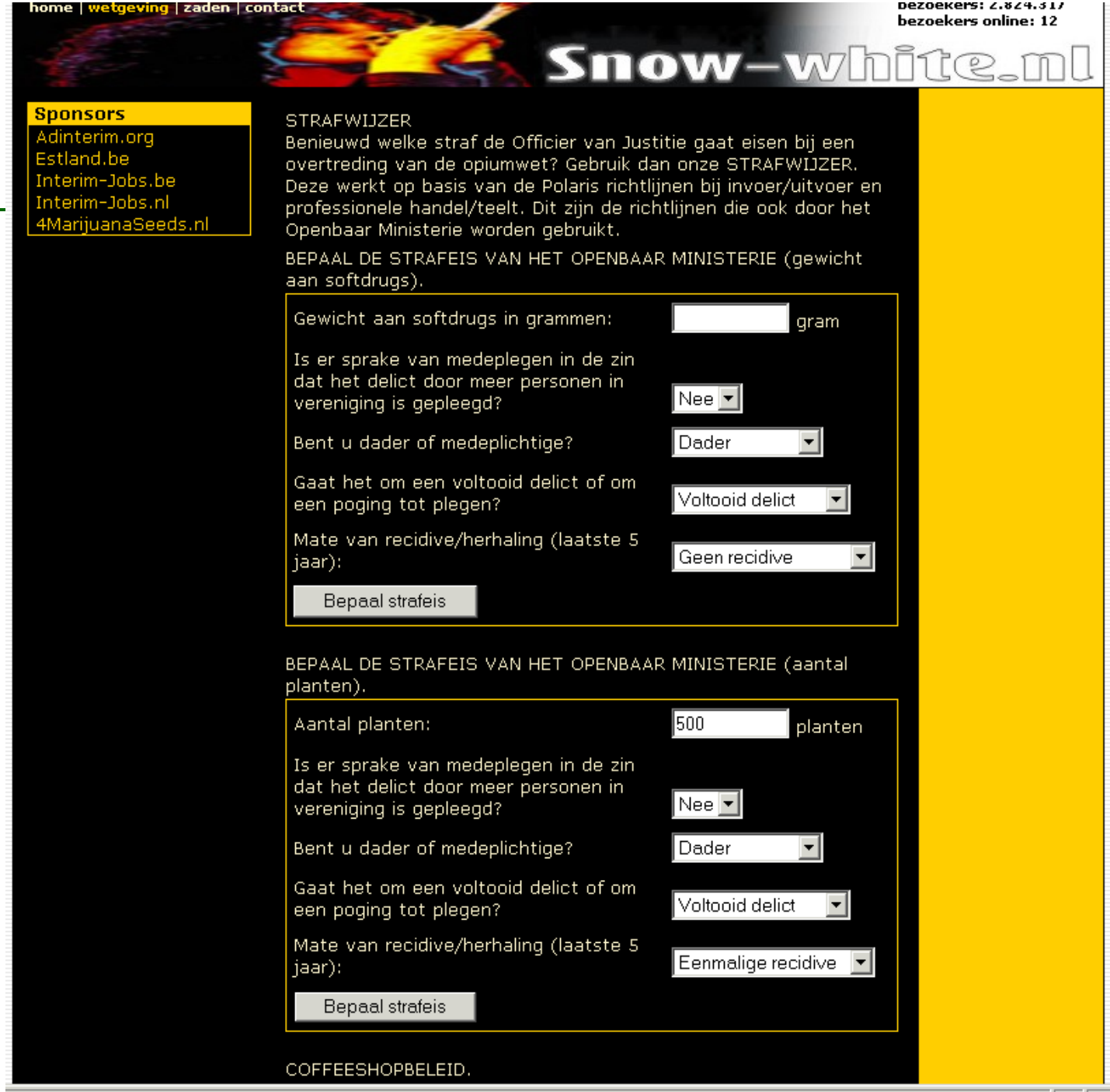

# 500 planten, eenmaal recidive

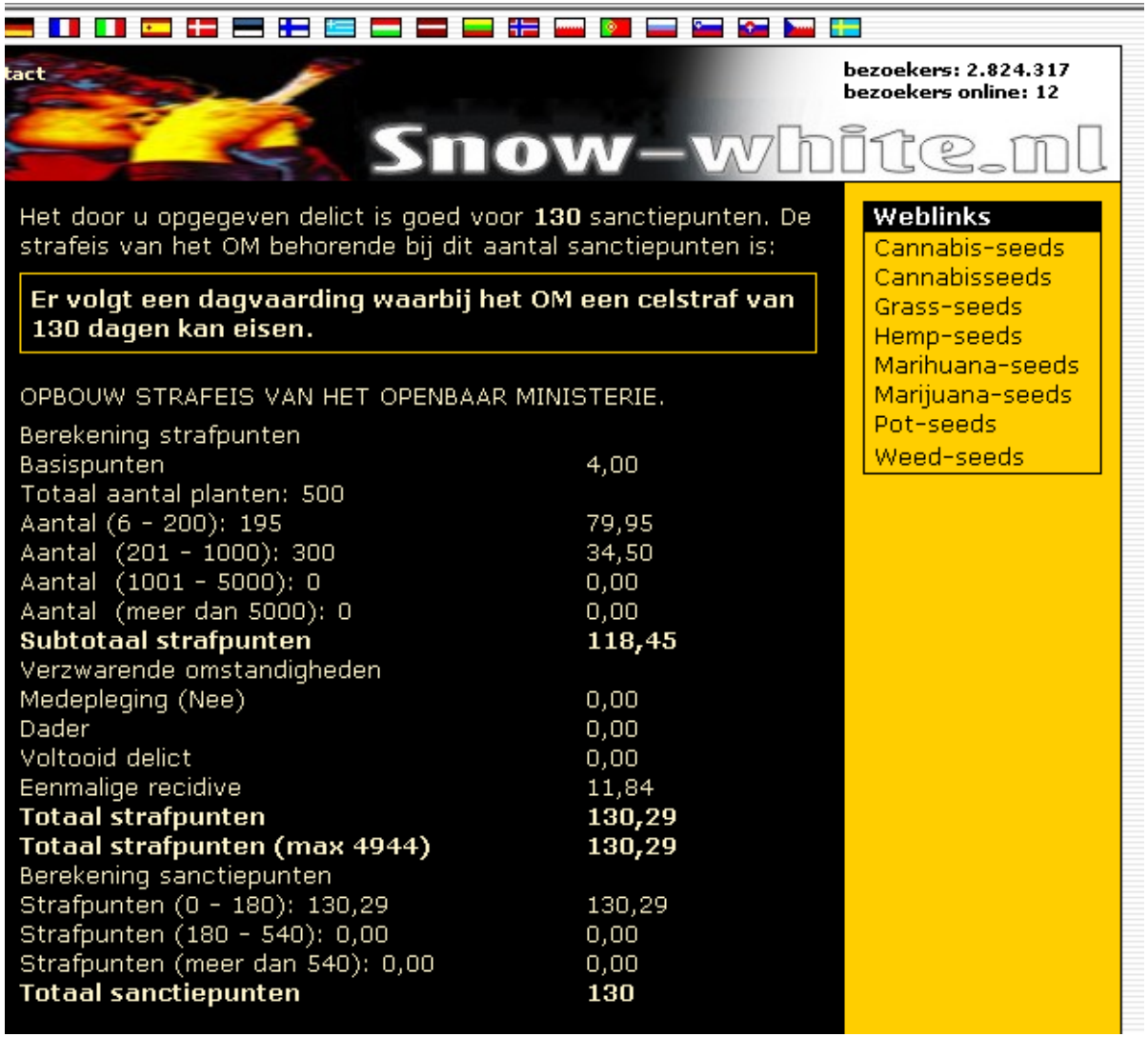

bezoekers: 2.824.317
bezoekers online: 12

Snow-white.nl

Het door u opgegeven delict is goed voor **130** sanctiepunten. De strafeis van het OM behorende bij dit aantal sanctiepunten is:

**Er volgt een dagvaarding waarbij het OM een celstraf van 130 dagen kan eisen.**

OPBOUW STRAFEIS VAN HET OPENBAAR MINISTERIE.

| | |
|---|---|
| Berekening strafpunten | |
| Basispunten | 4,00 |
| Totaal aantal planten: 500 | |
| Aantal (6 - 200): 195 | 79,95 |
| Aantal (201 - 1000): 300 | 34,50 |
| Aantal (1001 - 5000): 0 | 0,00 |
| Aantal (meer dan 5000): 0 | 0,00 |
| **Subtotaal strafpunten** | **118,45** |
| Verzwarende omstandigheden | |
| Medepleging (Nee) | 0,00 |
| Dader | 0,00 |
| Voltooid delict | 0,00 |
| Eenmalige recidive | 11,84 |
| **Totaal strafpunten** | **130,29** |
| **Totaal strafpunten (max 4944)** | **130,29** |
| Berekening sanctiepunten | |
| Strafpunten (0 - 180): 130,29 | 130,29 |
| Strafpunten (180 - 540): 0,00 | 0,00 |
| Strafpunten (meer dan 540): 0,00 | 0,00 |
| **Totaal sanctiepunten** | **130** |

**Weblinks**
Cannabis-seeds
Cannabisseeds
Grass-seeds
Hemp-seeds
Marihuana-seeds
Marijuana-seeds
Pot-seeds
Weed-seeds

Handel voor een ieder…

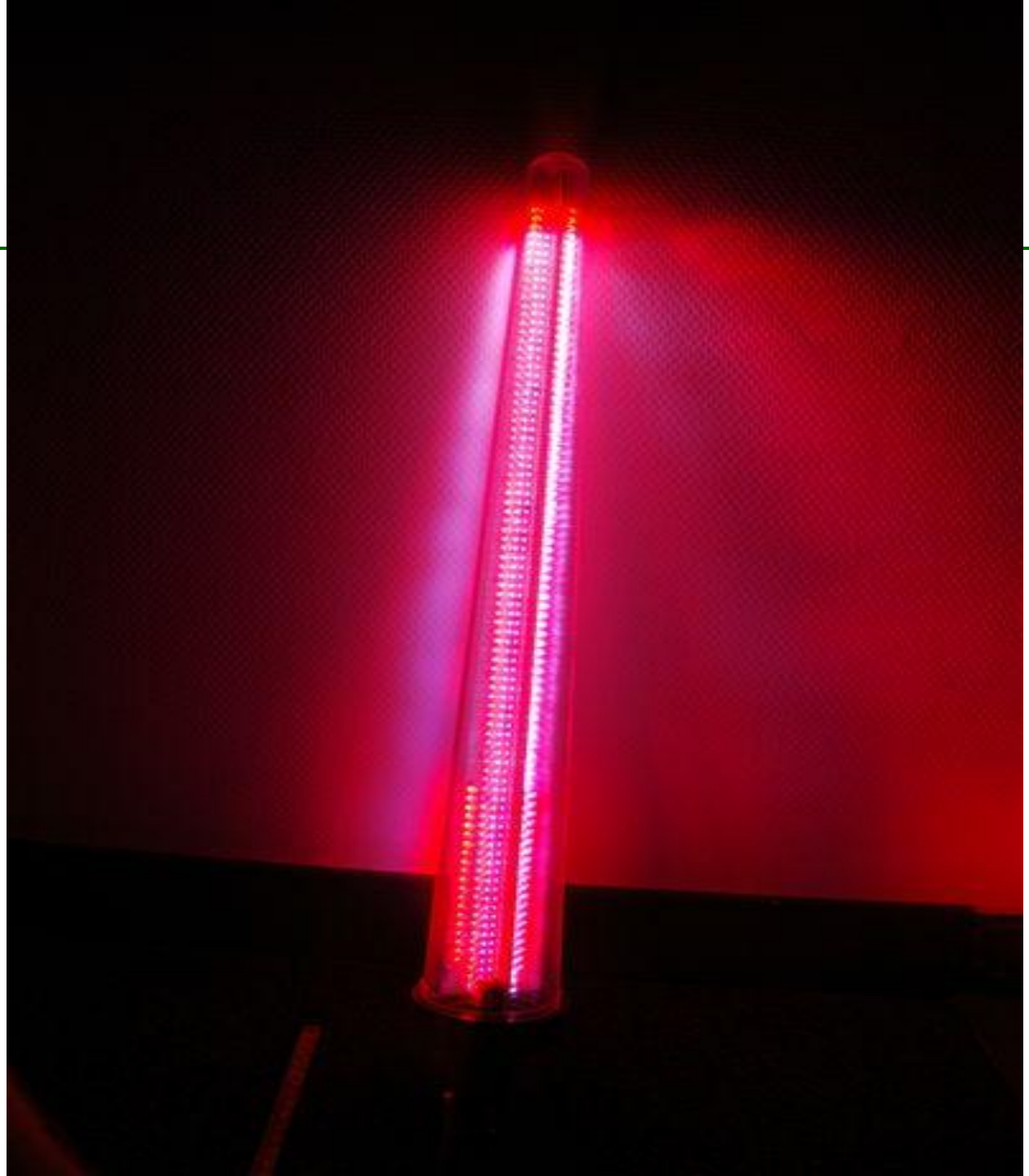

# De functie van een stichting mét vrijwilligers

BRABANTS DAGBLAD

## Paardentrainster opent New Broeksie

**KAATSHEUVEL/ESBEEK –**

**Twee jaar lang heeft het echtpaar Thamara Janssens (34) en Humpfrey Derwort (53) uit Kaatsheuvel met man en macht gewerkt om de deuren van hun nieuwe multifunctionele manege 'New Broeksie' aan de Groenstraat in Esbeek te openen.**

Een nieuwe manege en een nieuwe naam. "We hebben voor de Engelse benaming gekozen omdat de Nederlandse te lang is", zegt Janssens "'New Broeksie' is een stichting. **De manege valt dus onder een stichting met vele vrijwilligers die door ons worden aangestuurd**." De liefhebberij voor paarden heeft de Kaatsheuvelse van huis uit meegekregen. "Ik train paarden voor de verkoop. In de tijd van William van de Broek, een van de vorige eigenaren, stond ons paard hier gestald. In Kaatsheuvel hebben we ook een manege. Wij konden De Broeksie redelijk goedkoop kopen. Mijn man koopt regelmatig oude panden en huizen op om op te knappen. **Hij zit in de bouw**."

De manege in Esbeek is flink verbouwd. De binnenrijhal is groter. Er is een grote, luxe kantine bijgebouwd, met een balkon en een luxe appartement voor de ruiters die van ver komen. Alles met uitzicht op de rijhal. "Totaal hebben we nu veertig boxen. En we hebben 9 hectare weiland voor de buitenwedstrijden."

**Ook denkt de stichting aan paardensport voor gehandicapten.**

# SP TERNEUZEN

- ……Nu is met veel overmacht van de politie een inval gedaan en er zijn mensen gearresteerd. Door deze actie staan er 100 mensen op straat die werk hadden. Misschien kunnen die een versnelde cursus krijgen bij de politie want extra agenten zullen we nu zeker nodig hebben. En wie gaat de drugsrunners onder controle houden? Krijgen we hier nu extra verkeerspolitie? En worden die dan betaald? Want de gemeente zal heel wat geld minder binnen krijgen. Checkpoint betaalde netjes belasting over hun inkomsten, de parkeermeters slurpten heel wat centjes binnen van de drugstoeristen. Dus minder centjes in kas en veel extra kosten voor politie en beveiliging. Nederland kan nu 2 kanten op; of ze gaan de drugs legaliseren, of ze gaan lekker alles verbieden en betuttelen dat we niet mogen roken, drinken en uitgaan, krijgen we heerlijk de situatie dat de maffia de baas gaat zijn. En als ze Checkpoint niet in de stad willen laat ze dan een mooi gebouw zetten in de Koegorspolder met een restaurant en desnoods een grote disco. Maar zorg dat Checkpoint snel weer open kan; voor de veiligheid van de mensen in de stad en op de weg. En burgemeester nog een kleine tip: U heeft ons toch al een beetje buitenland gemaakt, gebruik het in uw voordeel en maak de drugs hier legaal, dan is Zeeuws Vlaanderen een klein stukje vernieuwend Nederland.
- Rita Knoeff.

## 6.6 Vrije beroepsbeoefenaars

| AANTAL ONGEBRUIKELIJKE EN VERDACHTE TRANSACTIES BEROEPSBEOEFENAARSECTOR | | | | |
|---|---|---|---|---|
| | 2007 | | 2006 | |
| Sector | Ongebruikelijk | Verdacht | Ongebruikelijk | Verdacht |
| Accountants | 85 | 64 | 76 | 15 |
| Advocaten | 11 | 6 | 10 | 4 |
| Bedrijfseconomisch adviseurs | 16 | 13 | 43 | 37 |
| Belastingadviseurs | 9 | 4 | 13 | 1 |
| Bemiddelaars in onroerende zaken | 0 | 1 | 1 | 0 |
| Makelaars in onroerend goed | 4 | 2 | 2 | 2 |
| Notarissen | 407 | 157 | 158 | 58 |
| Onafhankelijk juridisch adviseurs | 3 | 0 | 0 | 0 |
| Trustmaatschappijen | 3 | 4 | 5 | 1 |
| **Totaal** | **538** | **251** | **308** | **118** |

# Makelaar handelt niet actief bij fraude

## Aantal verdachte meldingen blijft achter

Notarissen en accountants signaleren veel meer verdachte transacties dan makelaars.

**Nederlandse makelaars zijn niet erg actief in het melden van verdachte transacties. Volgens de Financial Intelligence Unit Nederland zijn er vorig jaar maar vier transacties met een luchtje gemeld door makelaars. Twee daarvan waren echt verdacht. Dat meldt Vastgoed Actueel.**

Dat makelaars zo weinig verdachte transacties melden is des te opmerkelijk omdat andere beroepsgroepen wel steeds meer meldingen doen. Zo stegen de meldingen van notarissen van 158 ongebruikelijke transacties in 2006 naar 407 vorig jaar. Het aantal echt verdachte transacties ging van 58 naar 157. Ook onder accountants was sprake van een forse stijging: van 15 in 2006 naar 74 vorig jaar. De vrije beroepsbeoefenaren signaleerden vorig jaar voor ruim 306 miljoen euro aan verdachte transacties, tien keer zo veel als een jaar eerder.

Het grootste deel van de meldingen wordt gedaan door notarissen en accountants, namelijk 88 procent. Het totaal aantal ongebruikelijke transacties dat de FIU-Nederland heeft ontvangen in 2007 steeg met 22 procent ten opzichte van 2006. Het aantal verdacht verklaarde transacties is gestegen met 32 procent ten opzichte van 2006.

NIELS HOPMAN
wonen@metronieuws.nl

Jaarverslag 2007
**Financial Intelligence Unit**
**KLPD**

# Cannabis productie en consumptie in Nederland

- **Hobbykwekers** 7,5 en 10,5 ton.
- **Productie** 323 tot 766 ton.
  € 1.162.800.000,- / € 2.757.600.000,- p/jr
- **Cannabisgebruikers** plm 400.000 (75-160 gr/jr)
- **Consumptie** 53 tot 76 ton,
  € 190.800.000,- tot € 273.600.000,-
- **Export** 80% van productie
  € 930.000.000,- / € 2.206.000.000,-
- ***Export bloemen en planten***
  € 5.455.000.000 (bron EZ 2008)

Bron: De cannabismarkt in Nederland, Raming van aanvoer, productie, consumptie en uitvoer
KLPD-Dienst Nationale Recherche InformatieJuli 2006

# Misdaad en de maatschappij…

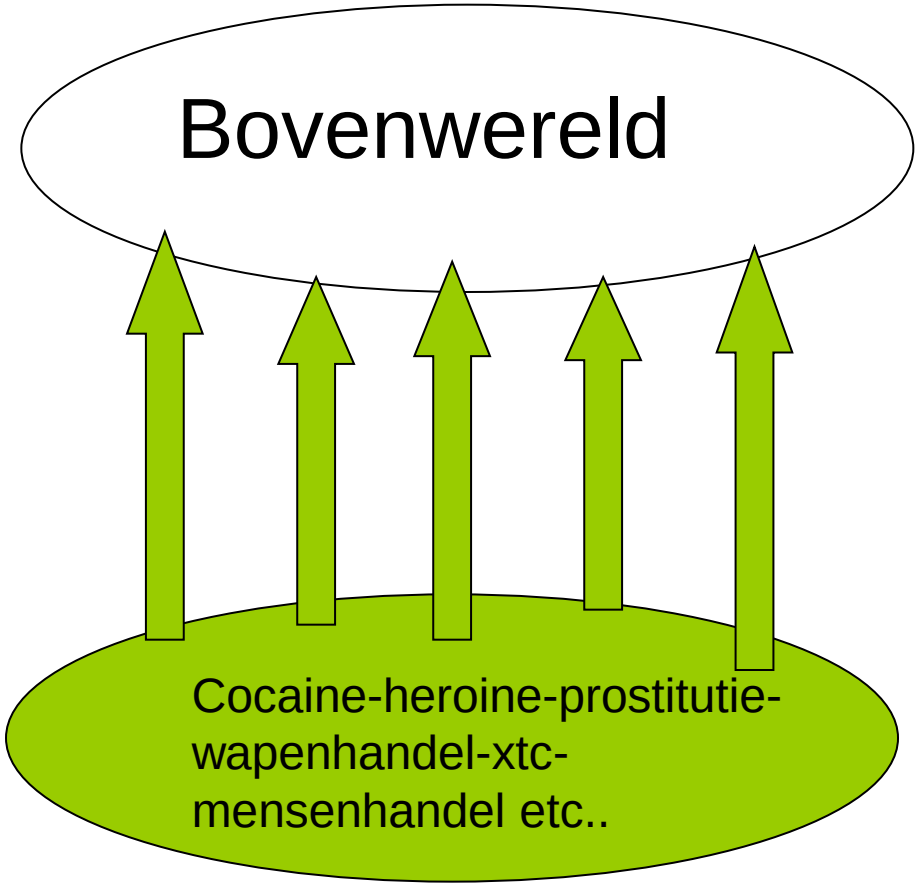

# Maatschappelijke onveiligheid..

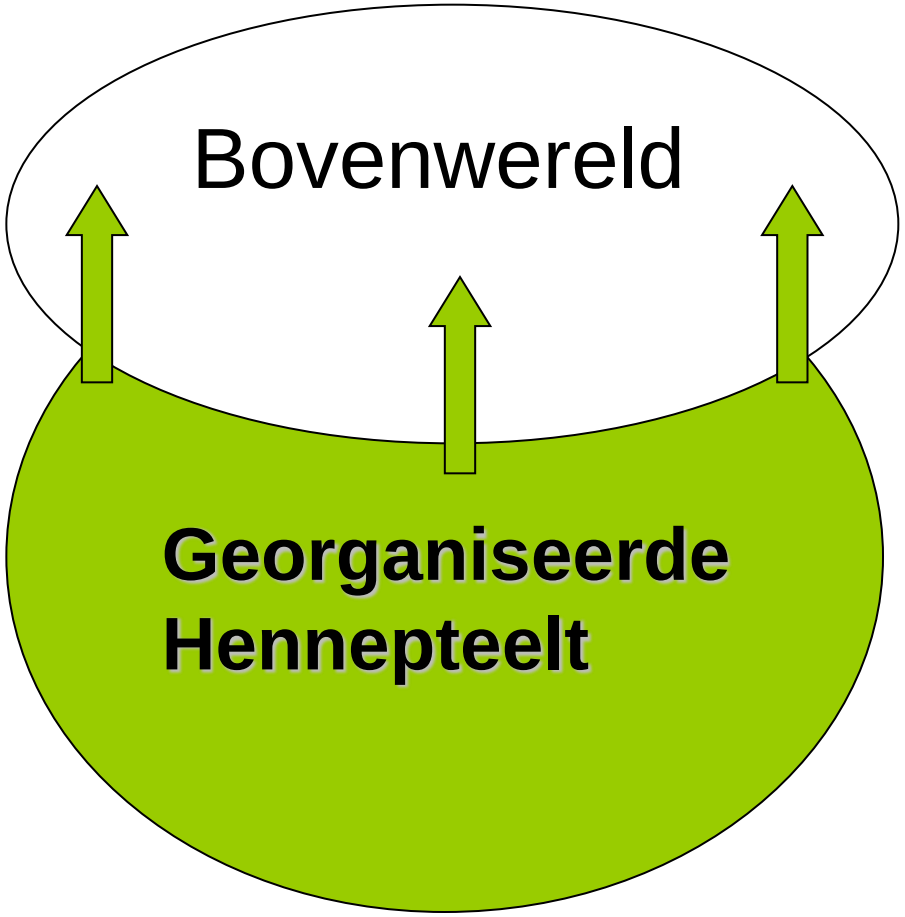

# Strategie

De strafrechtelijke/
klassieke aanpak

Innovatie

Verbetering
kennis/info

De bestuurlijke/
integrale aanpak

c o m m u n i c a t i e

# Integrale aanpak

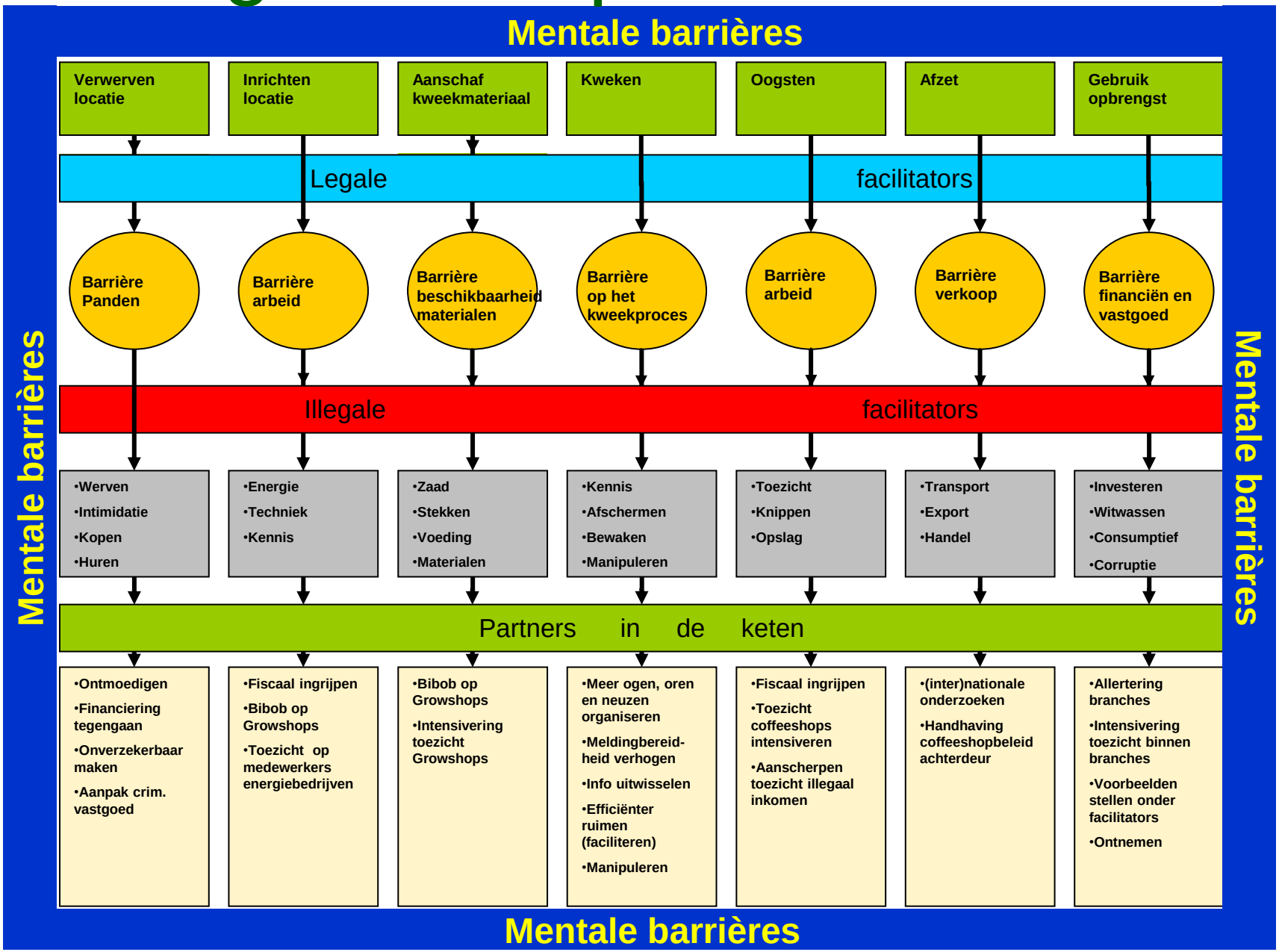

# Waken over onze veiligheid!

# Dank voor uw aandacht!